

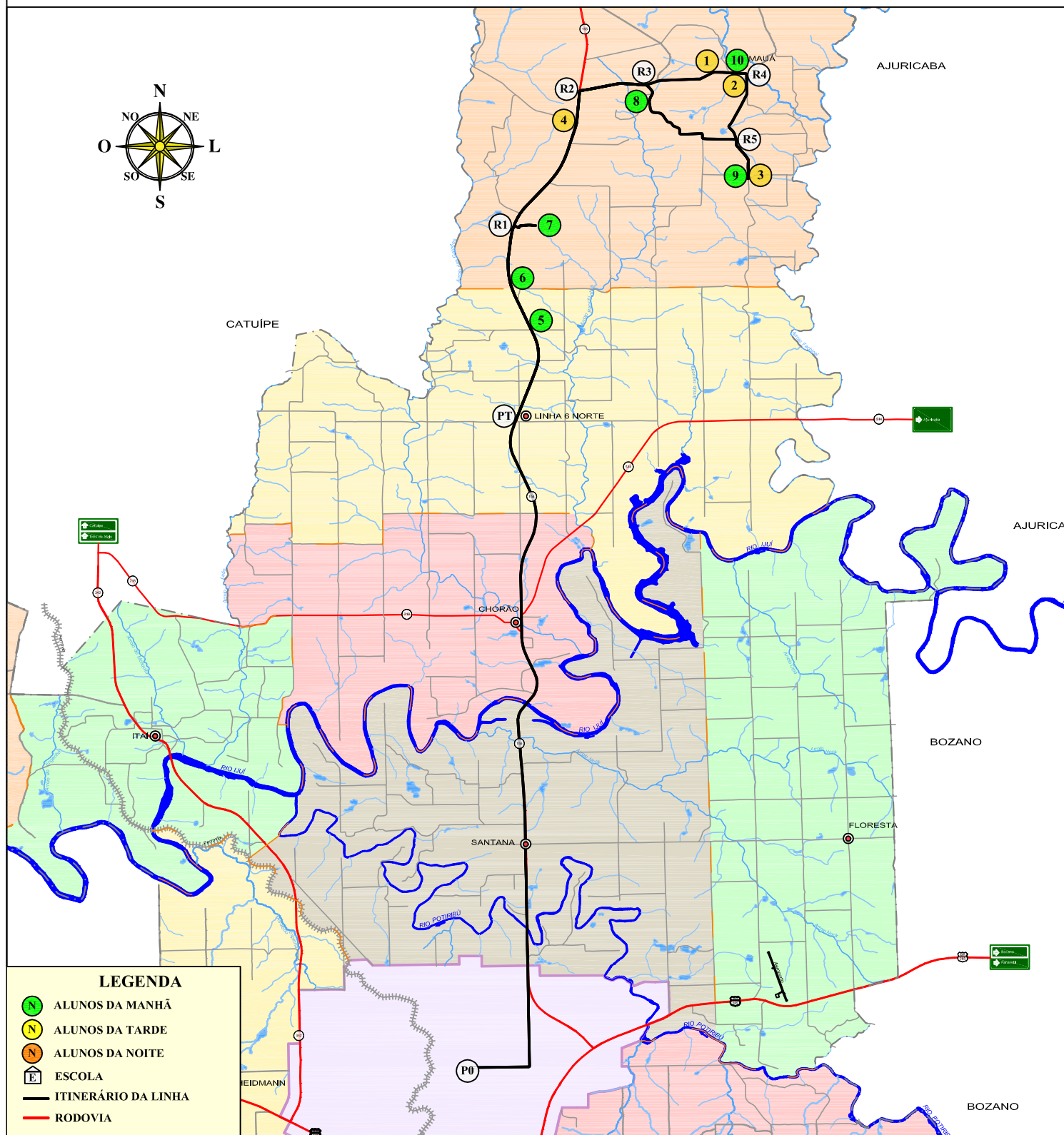

MUNICÍPIO DE IJUÍ - PODER EXECUTIVO
SECRETARIA MUNICIPAL DE EDUCAÇÃO

LINHA N°33 - RS 155, VILA CECATO, VILA MAUÁ E LINHA 11 NORTE PARA E.E.E.F. 24 DE FEVEREIRO, IMEAB, E.E.E.M. RUY BARBOSA E E.T.E. 25 DE JULHO, COM TRANSBORDO DE ALUNOS COM A LINHA 34 (SOMENTE NO TURNO DO MEIO DIA) NA ESQUINA IRGANG

ITINERÁRIO DO MEIO DIA



PERCURSO COM DESLOCAMENTO DIÁRIO
MEIO DIA: 95,10 Km

IJUÍ, 24 DE OUTUBRO DE 2017

PERCURSO DIÁRIO TOTAL

TOTAL (MANHÃ, MEIO DIA E TARDE): 238,55 Km

TIAGO F. MARTINS
TRANSPORTE ESCOLAR

MATIAS SAUSEN FEIL
ENGENHEIRO CIVIL
CREA-RS 124.154